



Despertar

Associação de Reinserção Social

Demonstrações Financeiras

Anexo às Demonstrações Financeiras

31 de Dezembro de 2023



Índice

| | |
|---|-------------------------------------|
| Balanço | 4 |
| Demonstração dos Resultados por Naturezas | 5 |
| Demonstração dos Fluxos de Caixa | 6 |
| Demonstração das Alterações nos Fundos Patrimoniais no Período de 2022 | 7 |
| Demonstração das Alterações nos Fundos Patrimoniais no Período de 2023 | Erro! Marcador não definido. |
| Anexo | 9 |
| 1. Identificação da Entidade | 9 |
| 2. Referencial Contabilístico de Preparação das Demonstrações Financeiras | 9 |
| 3. Principais Políticas Contabilísticas | 9 |
| 3.1. Bases de Apresentação | 9 |
| 3.2. Políticas de Reconhecimento e Mensuração | 10 |
| 4. Políticas contabilísticas, alterações nas estimativas contabilísticas e erros: | 11 |
| 5. Activos Fixos Tangíveis | 11 |
| 6. Activos Intangíveis | 13 |
| 7. Locações | 13 |
| 8. Custos de Empréstimos Obtidos | 13 |
| 9. Inventários | 13 |
| 10. Rédito | 14 |
| 11. Provisões, passivos contingentes e activos contingentes | 14 |
| 12. Subsídios do Governo e apoios do Governo | 14 |
| 13. Efeitos de alterações em taxas de câmbio | 14 |
| 14. Imposto sobre o Rendimento | 14 |
| 15. Benefícios dos empregados | 15 |
| 16. Divulgações exigidas por outros diplomas legais | 16 |
| 17. Outras Informações | 16 |
| 17.1. Caixa e Depósitos Bancários | 16 |
| 17.2. Fundos Patrimoniais | 16 |
| 17.3. Estado e Outros Entes Públicos | 17 |
| 17.4. Outras Contas a Pagar | 17 |
| 17.5. Fornecimentos e serviços externos | 18 |
| 17.6. Outros rendimentos e ganhos | 18 |



| | |
|---|----|
| 17.7. Outros gastos e perdas | 19 |
| 17.8. Resultados Financeiros | 19 |
| 17.9. Acontecimentos após data de Balanço | 20 |



Balanço

BALANÇO EM 31 DE DEZEMBRO DE 2023

Unidade Monetária: Euros

| RUBRICAS | Notas | Datas | |
|---|-------|-------------------|-------------------|
| | | 31-12-2023 | 31-12-2022 |
| ACTIVO | | | |
| Ativo não corrente | | | |
| Ativos fixos tangíveis | | 178 245,61 | 182 892,16 |
| Bens do património histórico e cultural | | | |
| Propriedades de investimento | | | |
| Ativos intangíveis | | | |
| Investimentos financeiros | | | |
| Fundadores/beneméritos/patrocinadores/doadores/associados/membros | | | |
| Subtotal | | 178 245,61 | 182 892,16 |
| Ativo corrente | | | |
| Inventários | | | |
| Clientes | | | |
| Adiantamentos a fornecedores | | | |
| Estado e outros Entes Públicos | | 1 515,23 | |
| Fundadores/beneméritos/patrocinadores/doadores/associados/membros | | | |
| Outras contas a receber | | 2 480,59 | - |
| Diferimentos | | 721,77 | |
| Outros Ativos financeiros | | | - |
| Caixa e depósitos bancários | | 2 186,51 | 6 415,04 |
| Subtotal | | 6 904,10 | 6 415,04 |
| Total do Ativo | | 185 149,71 | 189 307,20 |
| FUNDOS PATRIMONIAIS E PASSIVO | | | |
| Fundos patrimoniais | | | |
| Fundos | | 70 064,57 | 70 064,57 |
| Excedentes técnicos | | | |
| Reservas | | 33 036,36 | 24 690,66 |
| Resultados transitados | | | |
| Excedentes de revalorização | | | |
| Outras variações nos fundos patrimoniais | | | |
| Resultado Líquido do período | | 6 628,17 | 8 345,70 |
| Total do fundo do capital | | 109 729,10 | 103 100,93 |
| Passivo | | | |
| Passivo não corrente | | | |
| Provisões | | | |
| Provisões específicas | | | |
| Financiamentos obtidos | | 55 240,06 | 71 349,47 |
| Outras contas a pagar | | | |
| Subtotal | | 55 240,06 | 71 349,47 |
| Passivo corrente | | | |
| Fornecedores | | 84,60 | |
| Adiantamentos de clientes | | | |
| Estado e outros Entes Públicos | | 11 595,42 | 9 320,28 |
| Fundadores/beneméritos/patrocinadores/doadores/associados/membros | | | |
| Financiamentos obtidos | | | |
| Diferimentos | | | |
| Outras contas a pagar | | 8 500,53 | 5 536,52 |
| Outros passivos financeiros | | | |
| Subtotal | | 20 180,55 | 14 856,80 |
| Total do passivo | | 75 420,61 | 86 206,27 |
| Total dos fundos patrimoniais e do passivo | | 185 149,71 | 189 307,20 |

Porto, 31 de Março 2024

O CONTABILISTA CERTIFICADO

CONSELHO FISCAL



Demonstração dos Resultados por Naturezas

PERÍODO FINDO EM 31 DE DEZEMBRO DE 2023

Unidade Monetária: Euros

| RENDIMENTOS E GASTOS | Notas | PERÍODOS | |
|--|-------|------------------|------------------|
| | | 2023 | 2022 |
| Vendas e serviços prestados | | 185 402,36 | 180 800,35 |
| Subsídios, doações e legados à exploração | | 372 189,60 | 322 867,14 |
| Variação nos inventários da produção | | | |
| Trabalhos para a própria entidade | | | |
| Custo das mercadorias vendidas e das matérias consumidas | | (180 519,60) | (109 318,03) |
| Fornecimentos e serviços externos | | (271 235,31) | (301 609,80) |
| Gastos com o pessoal | | (72 689,05) | (59 860,90) |
| Imparidade de dívidas a receber (perdas/reversões) | | | |
| Provisões (aumentos/reduções) | | | |
| Provisões específicas (aumentos/reduções) | | | |
| Aumentos/reduções de justo valor | | | |
| Outros rendimentos e ganhos | | | |
| Outros gastos e perdas | | (3 303,75) | (1 674,61) |
| Resultado antes de depreciações, gastos de financiamento e impostos | | 29 844,25 | 31 204,15 |
| Gastos/reversões de depreciação e de amortização | | (20 046,55) | (15 145,15) |
| Resultado operacional (antes de gastos de financiamento e impostos) | | 9 797,70 | 16 059,00 |
| Juros e rendimentos similares obtidos | | | |
| Juros e gastos similares suportados | | (3 169,53) | (6 500,43) |
| Resultados antes de impostos | | 6 628,17 | 9 558,57 |
| Imposto sobre o rendimento do período | | | (1 212,87) |
| Resultado líquido do período | | 6 628,17 | 8 345,70 |

Porto, 31 de Março 2024

O CONTABILISTA CERTIFICADO

CONSELHO FISCAL



Demonstração dos Fluxos de Caixa

PERÍODO FINDO EM 31 DE DEZEMBRO DE 2023

Unidade Monetária: Euros

| RUBRICAS | Notas | PERÍODOS | |
|---|-------|-----------------|-----------------|
| | | 2023 | 2022 |
| Fluxos de caixa das actividade operacionais - método directo | | | |
| Recebimentos de clientes e utentes | | 228 044,90 | 180 800,35 |
| Pagamentos de subsídios | | | |
| Pagamentos de apoios | | | |
| Pagamentos de bolsas | | | |
| Pagamento a fornecedores | | (245 398,67) | (377 082,21) |
| Pagamentos ao pessoal | | (43 562,39) | (34 981,35) |
| Caixa gerada pelas operações | | (60 916,16) | (231 263,21) |
| Pagamento/recebimento do imposto sobre o rendimento | | (2 738,80) | |
| Outros recebimentos/pagamentos | | (77 639,53) | 322 867,14 |
| Fluxos de caixa das actividades operacionais (1) | | (141 294,49) | 91 603,93 |
| Fluxos de caixa das actividade de investimento | | | |
| Pagamentos respeitantes a: | | | |
| Ativos fixos tangíveis | | (15 400,00) | (63 586,24) |
| Ativos intangíveis | | | |
| Investimentos financeiros | | | |
| Outros Ativos | | | |
| Recebimentos provenientes de: | | | |
| Ativos fixos tangíveis | | | |
| Ativos intangíveis | | | |
| Investimentos financeiros | | | |
| Outros Ativos | | | |
| Subsídios ao investimento | | | |
| Juros e rendimentos similares | | | |
| Dividendos | | | |
| Fluxos de caixa das actividade de investimento (2) | | (15 400,00) | (63 586,24) |
| Fluxos de caixa das actividade de financiamento | | | |
| Recebimentos provenientes de: | | | |
| Financiamentos obtidos | | | |
| Realizações de fundos | | | |
| Cobertura de prejuízos | | | |
| Doações | | 191 670,00 | |
| Outras operações de financiamento | | | |
| Pagamentos respeitantes a: | | | |
| Financiamentos obtidos | | (36 033,79) | (27 514,09) |
| Juros e gastos similares | | (3 170,25) | (6 500,43) |
| Dividendos | | | |
| Reduções do fundo | | | |
| Outras operações de financiamento | | | |
| Fluxos de caixa das actividade de financiamento (3) | | 152 465,96 | (34 014,52) |
| Variação de caixa e seus equivalentes (1+2+3) | | (4 228,53) | (5 996,83) |
| Efeito das diferenças de câmbio | | | |
| Caixa e seus equivalentes no início do período | | 6 415,04 | 12 411,87 |
| Caixa e seus equivalentes no fim do período | | 2 186,51 | 6 415,04 |

Porto, 22 de Fevereiro 2024
O CONTABILISTA CERTIFICADO

CONSELHO FISCAL



Demonstração das Alterações nos Fundos Patrimoniais no Período de 2022

DEMONSTRAÇÃO DAS ALTERAÇÕES NOS FUNDOS PATRIMONIAIS 2022

Unidade Monetária: Euros

| DESCRIÇÃO | Notas | Fundos Patrimoniais atribuídos aos Instituidores da entidade-mãe | | | | | | | Interesses que não controlam | Total dos Fundos Patrimoniais | |
|--|-------|--|---------------------|------------------|------------------------|-----------------------------|--|------------------------------|------------------------------|-------------------------------|------------------|
| | | Fundos | Excedentes Técnicos | Reservas | Resultados Transitados | Excedentes de Revalorização | Ajustamentos / outras var. fundos patrimoniais | Resultado Líquido do Período | | | Total |
| POSIÇÃO NO INÍCIO DO PERÍODO DE 2022 | | 53 496,32 | - | 30 970,54 | (6 279,88) | - | - | 16 568,25 | 94 755,23 | | 94 755,23 |
| ALTERAÇÕES NO PERÍODO | | | | | | | | | | | |
| Primeira adoção de novo referencial contabilístico | | | | | | | | | - | | - |
| Alterações de políticas contabilísticas | | | | | | | | | - | | - |
| Diferenças de conversão de demonstrações financeiras | | | | | | | | | - | | - |
| Realização de excedentes de revalorização | | | | | | | | | - | | - |
| Excedentes de revalorização | | | | | | | | | - | | - |
| Ajustamentos por impostos diferidos | | | | | | | | | - | | - |
| Outras alterações reconhecidas nos fundos patrimoniais | | 16 568,25 | | (6 279,88) | 6 279,88 | | | (8 222,55) | - | | - |
| | | 16 568,25 | - | (6 279,88) | 6 279,88 | - | - | (8 222,55) | - | - | - |
| RESULTADO LÍQUIDO DO PERÍODO | | | | | | | | 8 222,55 | 8 222,55 | | 8 222,55 |
| RESULTADO INTEGRAL | | | | | | | | - | 8 222,55 | | 8 222,55 |
| OPERAÇÕES COM INSTITUIDORES NO PERÍODO | | | | | | | | | | | |
| Fundos | | | | | | | | | - | | - |
| Subsídios, doações e legados | | | | | | | | | - | | - |
| Distribuições | | | | | | | | | - | | - |
| Outras operações | | | | | | | | | - | | - |
| | | - | - | - | - | - | - | - | - | - | - |
| POSIÇÃO NO FIM DO PERÍODO DE 2022 | | 70 064,57 | - | 24 690,66 | - | - | - | 8 345,70 | 94 755,23 | - | 94 755,23 |



Demonstrações Financeiras em 31 de Dezembro de 2023

Demonstração das Alterações nos Fundos Patrimoniais no Período de 2023

DEMONSTRAÇÃO DAS ALTERAÇÕES NOS FUNDOS PATRIMONIAIS 2023

Unidade Monetária: Euros

| DESCRIÇÃO | Notas | Fundos Patrimoniais atribuídos aos Instituidores da entidade-mãe | | | | | | | Interesses que não controlam | Total dos Fundos Patrimoniais | |
|--|-------|--|---------------------|-----------------|------------------------|-----------------------------|--|------------------------------|------------------------------|-------------------------------|------------------|
| | | Fundos | Excedentes Técnicos | Reservas | Resultados Transitados | Excedentes de Revalorização | Ajustamentos / outras var. fundos patrimoniais | Resultado Líquido do Período | | | Total |
| POSIÇÃO NO INÍCIO DO PERÍODO DE 2023 | | 70064,57 | | 24690,66 | | | | | 94755,23 | | 94755,23 |
| ALTERAÇÕES NO PERÍODO | | | | | | | | | | | |
| Primeira adoção de novo referencial contabilístico | | | | | | | | | | | |
| Alterações de políticas contabilísticas | | | | | | | | | | | |
| Diferenças de conversão de demonstrações financeiras | | | | | | | | | | | |
| Realização de excedentes de revalorização | | | | | | | | | | | |
| Excedentes de revalorização | | | | | | | | | | | |
| Ajustamentos por impostos diferidos | | | | | | | | | | | |
| Outras alterações reconhecidas nos fundos patrimoniais | | | | 8345,70 | | | | 8345,70 | 8345,70 | | 8345,70 |
| | | | | 8345,70 | | | | 8345,70 | 8345,70 | | 8345,70 |
| RESULTADO LÍQUIDO DO PERÍODO | | | | | | | | | | | |
| RESULTADO INTEGRAL | | | | | | | | 8345,70 | | | 8345,70 |
| OPERAÇÕES COM INSTITUIDORES NO PERÍODO | | | | | | | | | | | |
| Fundos | | | | | | | | | | | |
| Subsídios, doações e legados | | | | | | | | | | | |
| Distribuições | | | | | | | | | | | |
| Outras operações | | | | | | | | | | | |
| POSIÇÃO NO FIM DO PERÍODO DE 2023 | | 70064,57 | | 33036,36 | | | | | 103100,93 | | 103100,93 |



Anexo

1. Identificação da Entidade

A Despertar – Associação de Reinserção Social é uma instituição sem fins lucrativos, constituída sob a forma de Associação com estatutos publicados no Diário da República III de 04/10/2002, Série 230, com sede em Rua da Constituição, 413 - Porto, Tem como actividade Apoio à integração na sociedade de toxicodependentes e outros marginalizados,

2. Referencial Contabilístico de Preparação das Demonstrações Financeiras

Em 2023 as Demonstrações Financeiras foram elaboradas no pressuposto da continuidade das operações a partir dos livros e registos contabilísticos da Entidade e de acordo com a Norma Contabilística e de Relato Financeiro para as Entidades do Sector Não Lucrativo (NCRF-ESNL) aprovado pelo Decreto-Lei n.º 36-A/2011 de 9 de Março,

A adopção da NCRF-ESNL ocorreu pela primeira vez em 2012, pelo que à data da transição do referencial contabilístico anterior (Plano de Contas das Instituições Particulares de Solidariedade Social/Plano de Contas das Associações Mutualistas/Plano Oficial de Contas para Federações Desportivas, Associações e Agrupamentos de Clubes) para este normativo é 1 de Janeiro de 2011, conforme o estabelecido no § 5 Adopção pela primeira vez da NCRF-ESNL,

3. Principais Políticas Contabilísticas

As principais políticas contabilísticas aplicadas pela Entidade na elaboração das Demonstrações Financeiras foram as seguintes:

3.1. Bases de Apresentação

As Demonstrações Financeiras foram preparadas de acordo com as Bases de Apresentação das Demonstrações Financeiras (BADF)

3.2. Políticas de Reconhecimento e Mensuração

3.2.1. Activos Fixos Tangíveis

Os “*Activos Fixos Tangíveis*” encontram-se registados ao custo de aquisição, deduzido das depreciações e das perdas por imparidade acumuladas, O custo de aquisição inicialmente registado, inclui o custo de compra, quaisquer custos directamente atribuíveis às actividades necessárias para colocar os activos na localização e condição necessárias para operarem da forma pretendida,

As despesas subsequentes que a Entidade tenha com manutenção e reparação dos activos são registadas como gastos no período em que são incorridas,

3.2.2. Inventários

Os “*Inventários*” estão registados pelo justo valor, dado que são bens em 2ª mão que doam à Associação para posteriormente serem vendidos,

3.2.3. Fundos Patrimoniais

A rubrica “*Fundos*” constitui o interesse residual nos activos após dedução dos passivos,

Os “*Fundos Patrimoniais*” são compostos por:

- fundos atribuídos pelos fundadores da Entidade ou terceiros;
- fundos acumulados e outros excedentes;

3.2.4. Financiamentos Obtidos

Empréstimos obtidos

Os “*Empréstimo Obtidos*” encontram-se registados, no passivo, pelo valor nominal líquido dos custos com a concessão desses empréstimos, Os “*Encargos Financeiros*” são reconhecidos como gastos do período, constando na Demonstração dos Resultados na rubrica “*Juros e gastos similares suportados*”,

3.2.5. Estado e Outros Entes Públicos

Nesta rubrica encontram-se registados, a crédito o imposto sobre o rendimento, o IVA a pagar ao Estado e contribuições para a segurança social,

4. Políticas contabilísticas, alterações nas estimativas contabilísticas e erros:

Não se verificaram quaisquer efeitos resultantes de alteração voluntária em políticas contabilísticas,

Não se verificam quaisquer alterações em estimativas contabilísticas,

5. Activos Fixos Tangíveis

A quantia escriturada bruta no início e no fim dos períodos de 2022 e de 2023, foram desenvolvidas de acordo com os seguintes quadros:

31 de Dezembro de 2022

| | Saldo em 01-Jan-2022 | Aquisições / Dotações | Alienações | Transferências | Revalorizações | Saldo em 31-Dez-2022 |
|--------------------------------|-------------------------|--------------------------|------------|----------------|------------------|-------------------------|
| Custo | | | | | | |
| Terrenos e recursos naturais | - | - | - | - | - | - |
| Edifícios e outras construções | - | - | - | - | - | - |
| Equipamento básico | 2 386,99 | - | - | - | - | 2 386,99 |
| Equipamento de transporte | 632 301,45 | - | - | - | - | 632 301,45 |
| Equipamento biológico | - | - | - | - | - | - |
| Equipamento administrativo | - | - | - | - | - | - |
| Outros Ativos fixos tangíveis | - | - | - | - | - | - |
| Total | 634 688,44 | - | - | - | - | 634 688,44 |
| Depreciações acumuladas | | | | | | |
| Terrenos e recursos naturais | - | - | - | - | - | - |
| Edifícios e outras construções | - | - | - | - | - | - |
| Equipamento básico | - | - | - | - | - | - |
| Equipamento de transporte | 436 651,13 | - | - | - | 15 145,15 | 451 796,28 |
| Equipamento biológico | - | - | - | - | - | - |
| Equipamento administrativo | - | - | - | - | - | - |
| Outros Ativos fixos tangíveis | - | - | - | - | - | - |
| Total | 436 651,13 | - | - | - | 15 145,15 | 451 796,28 |



31 de Dezembro de 2023

| | Saldo em 01-Jan- 2023 | Aquisições / Dotações | Alienações | Transferências | Revalorizações | Saldo em 31-Dez- 2023 |
|--------------------------------|-----------------------------|--------------------------|------------|----------------|------------------|-----------------------------|
| Custo | | | | | | |
| Terrenos e recursos naturais | - | - | - | - | - | - |
| Edifícios e outras construções | - | - | - | - | - | - |
| Equipamento básico | 2 386,99 | - | - | - | - | 2 386,99 |
| Equipamento de transporte | 632 301,45 | 15 400,00 | - | - | - | 647 701,45 |
| Equipamento biológico | - | - | - | - | - | - |
| Equipamento administrativo | - | - | - | - | - | - |
| Outros Ativos fixos tangíveis | - | - | - | - | - | - |
| Total | 634 688,44 | 15 400,00 | - | - | - | 650 088,44 |
| Depreciações acumuladas | | | | | | |
| Terrenos e recursos naturais | - | - | - | - | - | - |
| Edifícios e outras construções | - | - | - | - | - | - |
| Equipamento básico | - | - | - | - | - | - |
| Equipamento de transporte | 451 796,28 | - | - | - | 20 046,55 | 471 842,83 |
| Equipamento biológico | - | - | - | - | - | - |
| Equipamento administrativo | - | - | - | - | - | - |
| Outros Ativos fixos tangíveis | - | - | - | - | - | - |
| Total | 451 796,28 | - | - | - | 20 046,55 | 471 842,83 |

6. Activos Intangíveis

Não Aplicável

7. Locações

A Entidade detinha os seguintes activos adquiridos com recurso à locação financeira:

Locações

| Descrição | 2023 | | | 2022 | | |
|--------------------------------|--------------------|-------------------------|---------------------|--------------------|-------------------------|---------------------|
| | Custo de Aquisição | Depreciações Acumuladas | Quantia Escriturada | Custo de Aquisição | Depreciações Acumuladas | Quantia Escriturada |
| Terrenos e recursos naturais | - | - | - | - | - | - |
| Edifícios e outras construções | - | - | - | - | - | - |
| Equipamento básico | - | - | - | - | - | - |
| Equipamento de transporte | 94 952,49 | - | 94 952,49 | 94 952,49 | - | 94 952,49 |
| Equipamento biológico | - | - | - | - | - | - |
| Equipamento administrativo | - | - | - | - | - | - |
| Outros Ativos fixos tangíveis | - | - | - | - | - | - |
| Total | 94 952,49 | - | 94 952,49 | 94 952,49 | - | 94 952,49 |

8. Custos de Empréstimos Obtidos

Os encargos financeiros relacionados com empréstimos obtidos são usualmente reconhecidos como gastos à medida que são incorridos,

9. Inventários

Em 31 de Dezembro de 2022 e de 2023 a rubrica “*Inventários*” apresentava os seguintes valores:

| Descrição | Inventário em 01-Jan-2022 | Compras | Reclassificações e regularizações | Inventário em 31-Dez-2022 | Compras | Reclassificações e regularizações | Inventário em 31-Dez-2023 |
|--|---------------------------|---------|-----------------------------------|---------------------------|---------|-----------------------------------|---------------------------|
| Mercadorias | - | - | 180.519,60 | - | - | 180.519,60 | - |
| Matérias-primas, subsidiárias e de consumo | - | - | - | - | - | - | - |
| Produtos Acabados e intermédios | - | - | - | - | - | - | - |
| Produtos e trabalhos em curso | - | - | - | - | - | - | - |
| | - | - | - | - | - | - | - |



Demonstrações Financeiras em 31 de Dezembro de 2023

| | | | | | | |
|--|------------|---|---|---|---|---|
| Total | - | - | - | - | - | - |
| Custo das mercadorias vendidas e das matérias consumidas | 180.519,60 | | | | | |
| Variações nos inventários da produção | - | | | | | - |

10. Rédito

Para os períodos de 2022 e 2023 foram reconhecidos os seguintes Réditos:

| Descrição | 2023 | 2022 |
|--|-------------------|-------------------|
| Vendas | 181 674,19 | 175 024,76 |
| Prestação de Serviços | 3 728,17 | 5 775,59 |
| Quotas dos utilizadores | - | - |
| Quotas e Jóias | - | - |
| Promoções para captação de recursos | - | - |
| Rendimentos de patrocinadores e colaborações | - | - |
| ... | - | - |
| Juros | - | - |
| <i>Royalties</i> | - | - |
| Dividendos | - | - |
| Total | 185 402,36 | 180 800,35 |

11. Provisões, passivos contingentes e activos contingentes

A Entidade não constitui provisões, nem apresenta activos e passivos contingentes,

12. Subsídios do Governo e apoios do Governo

Não Aplicável

13. Efeitos de alterações em taxas de câmbio

Não Aplicável

14. Imposto sobre o Rendimento

O Conselho fiscal da Entidade entende que as eventuais correções resultantes de revisões / inspeções por parte das autoridades fiscais às declarações de impostos, não terão um efeito significativo nas demonstrações financeiras,

15. Benefícios dos empregados

O número de membros dos órgãos sociais, nos períodos de 2022 e 2023, são 11, Não houve alterações nos membros de um período para o outro,

Os órgãos sociais da Entidade não auferem qualquer remuneração, excepto o presidente da Direcção e a presidente da Assembleia Geral,

Órgãos Sociais 2021/2024

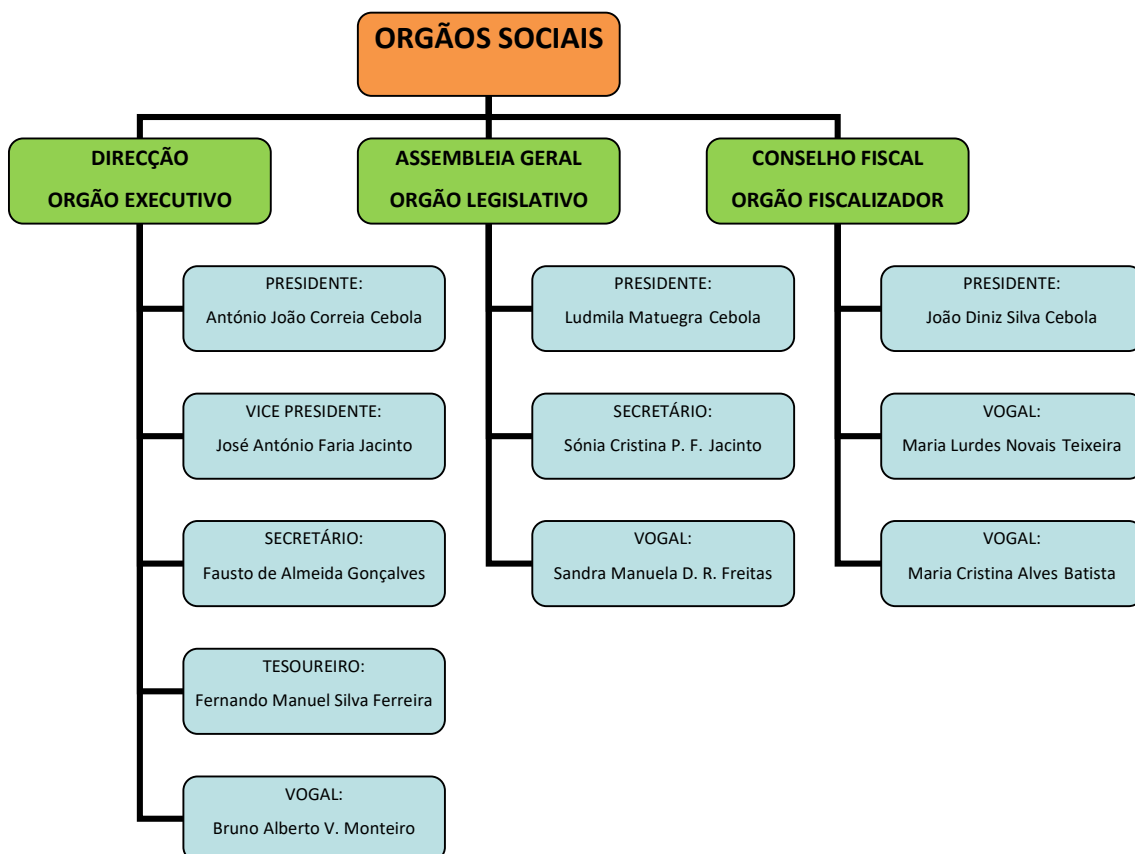

16. Divulgações exigidas por outros diplomas legais

A Entidade não apresenta dívidas ao Estado em situação de mora, nos termos do Decreto-Lei 534/80, de 7 de Novembro,

Dando cumprimento ao estabelecido no Decreto-Lei 411/91, de 17 de Outubro, informa-se que a situação da Entidade perante a Segurança Social se encontra regularizada, dentro dos prazos legalmente estipulados,

17. Outras Informações

De forma a uma melhor compreensão das restantes demonstrações financeiras, são divulgadas as seguintes informações,

17.1. Caixa e Depósitos Bancários

A rubrica de “Caixa e Depósitos Bancários”, a 31 de Dezembro de 2023 e 2022, encontrava-se com os saldos, apresentados no quadro abaixo,

| Descrição | 2023 | 2022 |
|-------------------|-----------------|-----------------|
| Caixa | 1 595,85 | 628,52 |
| Depósitos à ordem | 590,66 | 5 786,52 |
| Depósitos a prazo | - | - |
| Outros | - | - |
| Total | 2 186,51 | 6 415,04 |

17.2. Fundos Patrimoniais

Nos “Fundos Patrimoniais” ocorreram as seguintes variações:

| Descrição | Saldo em 01-Jan-2023 | Aumentos | Diminuições | Saldo em 31-Dez-2023 |
|--|----------------------|-----------------|-------------|----------------------|
| Fundos | 70 064,57 | - | - | 70 064,57 |
| Excedentes técnicos | - | - | - | - |
| Reservas | 24 690,66 | 8 345,70 | - | 33 036,36 |
| Resultados transitados | - | - | - | - |
| Excedentes de revalorização | - | - | - | - |
| Outras variações nos fundos patrimoniais | - | - | - | - |
| Total | 94 755,23 | 8 345,70 | - | 103 100,93 |

17.3. Estado e Outros Entes Públicos

A rubrica de “Estado e outros Entes Públicos” está dividida da seguinte forma:

| Descrição | 2023 | 2022 |
|--|------------------|-----------------|
| Ativo | | |
| Imposto sobre o Rendimentos das Pessoas Colectivas (IRC) | 1 515,23 | - |
| Imposto sobre o Valor Acrescentado (IVA) | | - |
| Outros Impostos e Taxas | | |
| Total | 1 515,23 | - |
| Passivo | | |
| Imposto sobre o Rendimentos das Pessoas Colectivas (IRC) | - | 1 212,87 |
| Imposto sobre o Valor Acrescentado (IVA) | 6 905,20 | 3 871,18 |
| Imposto sobre o Rendimentos das Pessoas Singualres (IRS) | 1 428,75 | 2 778,63 |
| Segurança Social | 3 261,47 | 1 457,60 |
| Outros Impostos e Taxas | | |
| Total | 11 595,42 | 9 320,28 |

17.4. Outras Contas a Pagar

Nos períodos findos em 31 de Dezembro de 2023 esta rubrica apresentava os seguintes saldos:

| Descrição | 2023 | | 2022 | |
|--|--------------|-----------------|--------------|----------|
| | Não Corrente | Corrente | Não Corrente | Corrente |
| Pessoal | - | 8 500,53 | - | - |
| Remunerações a pagar | - | 8 500,53 | - | - |
| Cauções | - | - | - | - |
| Outras operações | - | - | - | - |
| Perdas por Imparidade acumuladas | - | - | - | - |
| Fornecedores de Investimentos | - | - | - | - |
| Credores por acréscimos de gastos | - | - | - | - |
| Outros credores | - | - | - | - |
| | - | - | - | - |
| Total | - | 8 500,53 | - | - |

17.5. Fornecimentos e serviços externos

A repartição dos “Fornecimentos e serviços externos” nos períodos findos em 31 de Dezembro de 2022 e de 2023, foi a seguinte:

| Descrição | 2023 | 2022 |
|------------------------------------|-------------------|-------------------|
| Serviços diversos | 183 283,18 | 194 198,70 |
| Energia e fluidos | 78 226,93 | 89 907,74 |
| Serviços especializados | 7 117,43 | 10 008,48 |
| Deslocações, estadas e transportes | 1 723,45 | 5 678,46 |
| Materiais | 884,32 | 1 816,42 |
| ... | - | - |
| ... | - | - |
| ... | - | - |
| Total | 271 235,31 | 301 609,80 |

17.6. Outros rendimentos e ganhos

A rubrica de “Outros rendimentos e ganhos” encontra-se dividida da seguinte forma:

| Descrição | 2023 | 2022 |
|--|-------------------|-------------------|
| Rendimentos Suplementares | - | - |
| Descontos de pronto pagamento obtidos | - | - |
| Recuperação de dívidas a receber | - | - |
| Ganhos em inventários | - | - |
| Rendimentos e ganhos em subsidiárias, associadas e empreendimentos conjuntos | - | - |
| Rendimentos e ganhos nos restantes activos financeiros | - | - |
| Rendimentos e ganhos em investimentos não financeiros | - | - |
| Outros rendimentos e ganhos - Donativos | 372 189,60 | 322 867,14 |
| Total | 372 189,60 | 322 867,14 |

17.7. Outros gastos e perdas

A rubrica de “Outros gastos e perdas” encontra-se dividida da seguinte forma:

| Descrição | 2023 | 2022 |
|---|-----------------|-----------------|
| Impostos | - | - |
| Descontos de pronto pagamento concedidos | - | - |
| Divídas incobráveis | - | - |
| Perdas em inventários | - | - |
| Gastos e perdas em subsidiárias, associadas e empreendimentos conjuntos | - | - |
| Gastos e perdas nos restantes activos financeiros | - | - |
| Gastos e perdas investimentos não financeiros | - | - |
| Outros Gastos e Perdas | 3 303,75 | 1 674,61 |
| Total | 3 303,75 | 1 674,61 |

17.8. Resultados Financeiros

Nos períodos de 2023 e 2022 foram reconhecidos os seguintes gastos e rendimentos relacionados com juros e similares:

| Descrição | 2023 | 2022 |
|--|-----------------|-----------------|
| Juros e gastos similares suportados | | |
| Juros suportados | 2 699,03 | 6 500,43 |
| Diferenças de câmbio desfavoráveis | - | - |
| Outros gastos e perdas de financiamento | 470,50 | - |
| Total | 3 169,53 | 6 500,43 |
| Juros e rendimentos similares obtidos | | |
| Juros obtidos | - | - |
| Dividendos obtidos | - | - |
| Outros rendimentos similares | - | - |
| Total | - | - |



17.9. Acontecimentos após data de Balanço

Não são conhecidos à data quaisquer eventos subsequentes, com impacto significativo nas Demonstrações Financeiras de 31 de Dezembro de 2023,

Após o encerramento do período, e até à elaboração do presente anexo, não se registaram outros factos suscetíveis de modificar a situação relevada nas contas,

As demonstrações financeiras para o período findo em 31 de Dezembro de 2023 foram aprovadas pelo Conselho Fiscal em 31 de Março de 2024,

Porto, 03 de Março de 2024
